vista acceso principal vivienda

vista volúmen alzado suroeste

acondicionamiento de vivienda unifamiliar aislada

en calle saliente, 19. URBANIZACIÓN MONTE ALINA - M A D R I D -

FOTOGRAFÍAS FINAL OBRA

SALIENTE 19

julio 2013

CONSULTORES DE PROYECTOS Y DISEÑO, S.A. calle oquendo, 23, 3ºB 28006 M A D R I D. tfno. 91 590 27 90

www.consultoresdeproyectos.com

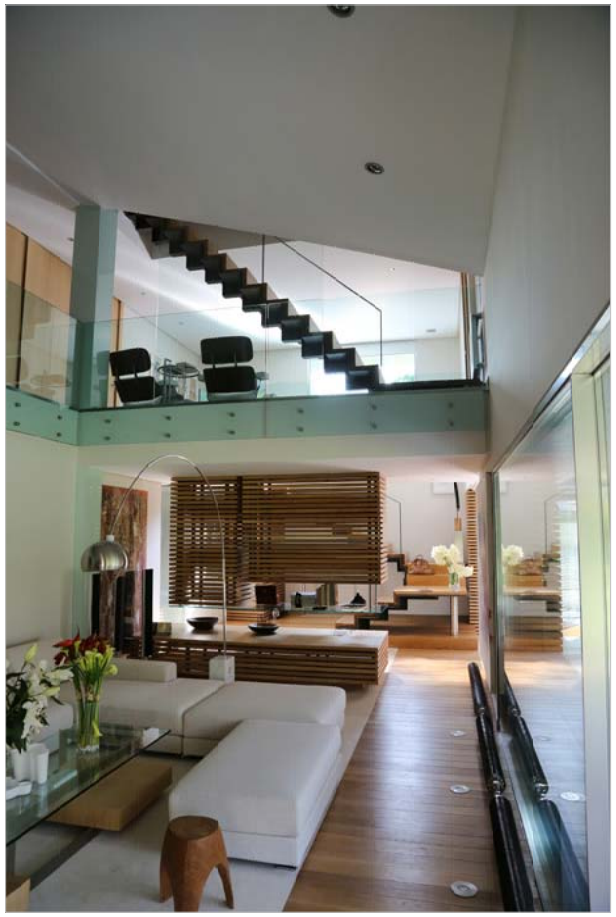

vista interior estar en doble altura

vista volúmen madera y zona estar exterior

acondicionamiento de vivienda unifamiliar aislada

en calle saliente, 19. URBANIZACIÓN MONTE ALINA - M A D R I D -

FOTOGRAFÍAS FINAL OBRA

SALIENTE 19

julio 2013

CONSULTORES DE PROYECTOS Y DISEÑO, S.A. calle oquendo, 23, 3ºB 28006 M A D R I D. tfno. 91 590 27 90

www.consultoresdeproyectos.com

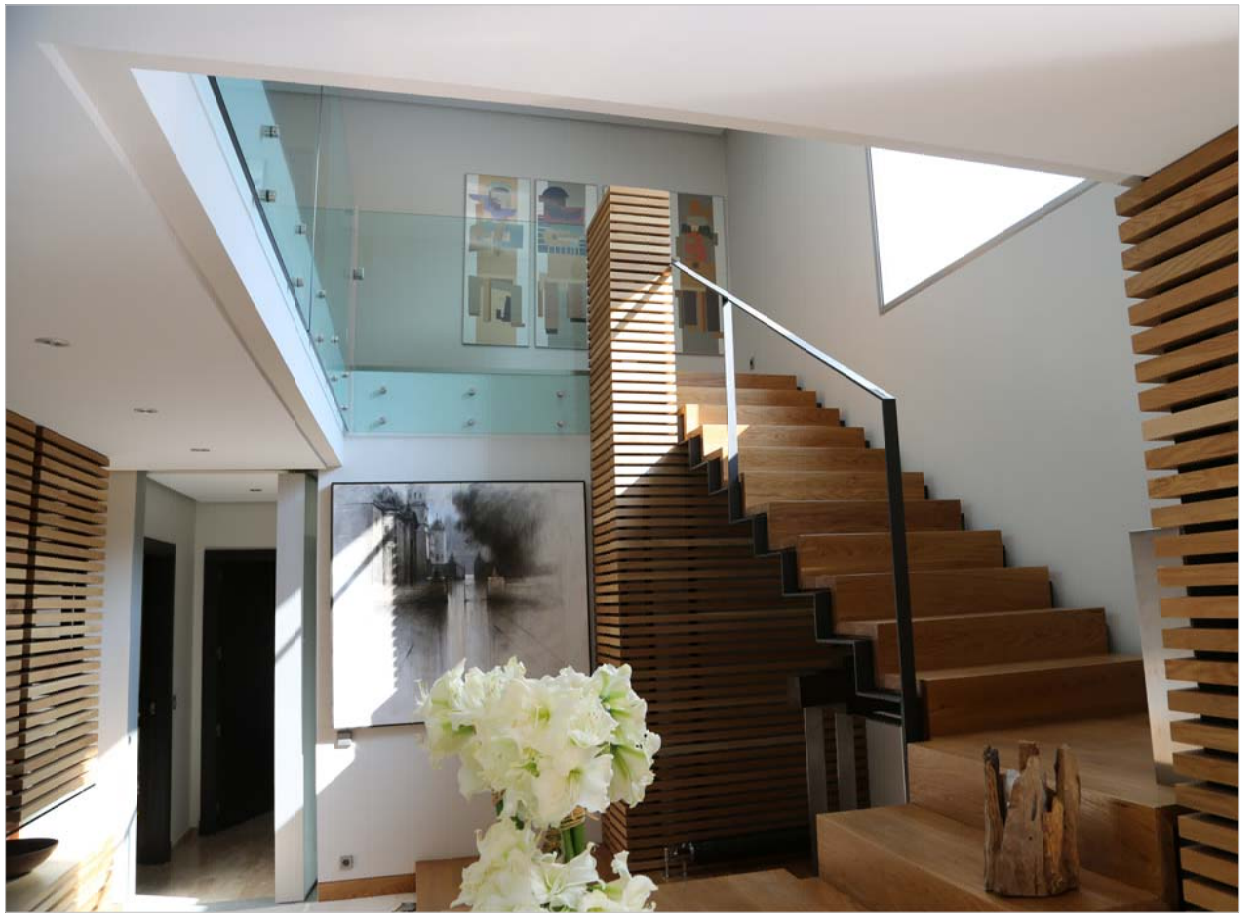

vista interior escalera principal

vista entrada principal valla exterior

acondicionamiento de vivienda unifamiliar aislada

en calle saliente, 19. URBANIZACIÓN MONTE ALINA - M A D R I D -

FOTOGRAFÍAS FINAL OBRA

SALIENTE 19

julio 2013

CONSULTORES DE PROYECTOS Y DISEÑO, S.A. calle oquendo, 23, 3ºB 28006 M A D R I D. tfno. 91 590 27 90

www.consultoresdeproyectos.com